

# Katasterplan amtliche Vermessung

1:500

Wetzikon (ZH)

© Amtliche Vermessung, gestützt auf Art. 65 bis 67 TVAV

Legende: [www.zh.ch/av-legende](http://www.zh.ch/av-legende)

Unterstrichene Grundstücksnummern bezeichnen noch nicht rechtskräftige Grundstücke.

Der Planauszug enthält die Elemente der öffentlich-rechtlichen Eigentumsbeschränkungen der Themen Abstandslinien, Grundwasser, Gewässerraum und Nutzungsplanung (Grundnutzung ohne überlagernde Nutzung). Ihre Gültigkeit ist im ÖREB-Kataster abzuklären ([www.oereb.zh.ch](http://www.oereb.zh.ch)).



Erstellt: 14.7.2023 / teg / 124454  
Nachführungsgeometer(in):  
Stefanie Meile, Jost Schnyder, Reto Theiler  
Kontrolliert:

(Bestätigung im Sinne von § 3 Abs. 1 lit. a BVV)

**Ingesa AG**  
Guyer-Zeller-Strasse 27  
8620 Wetzikon

Telefon 044 934 33 88

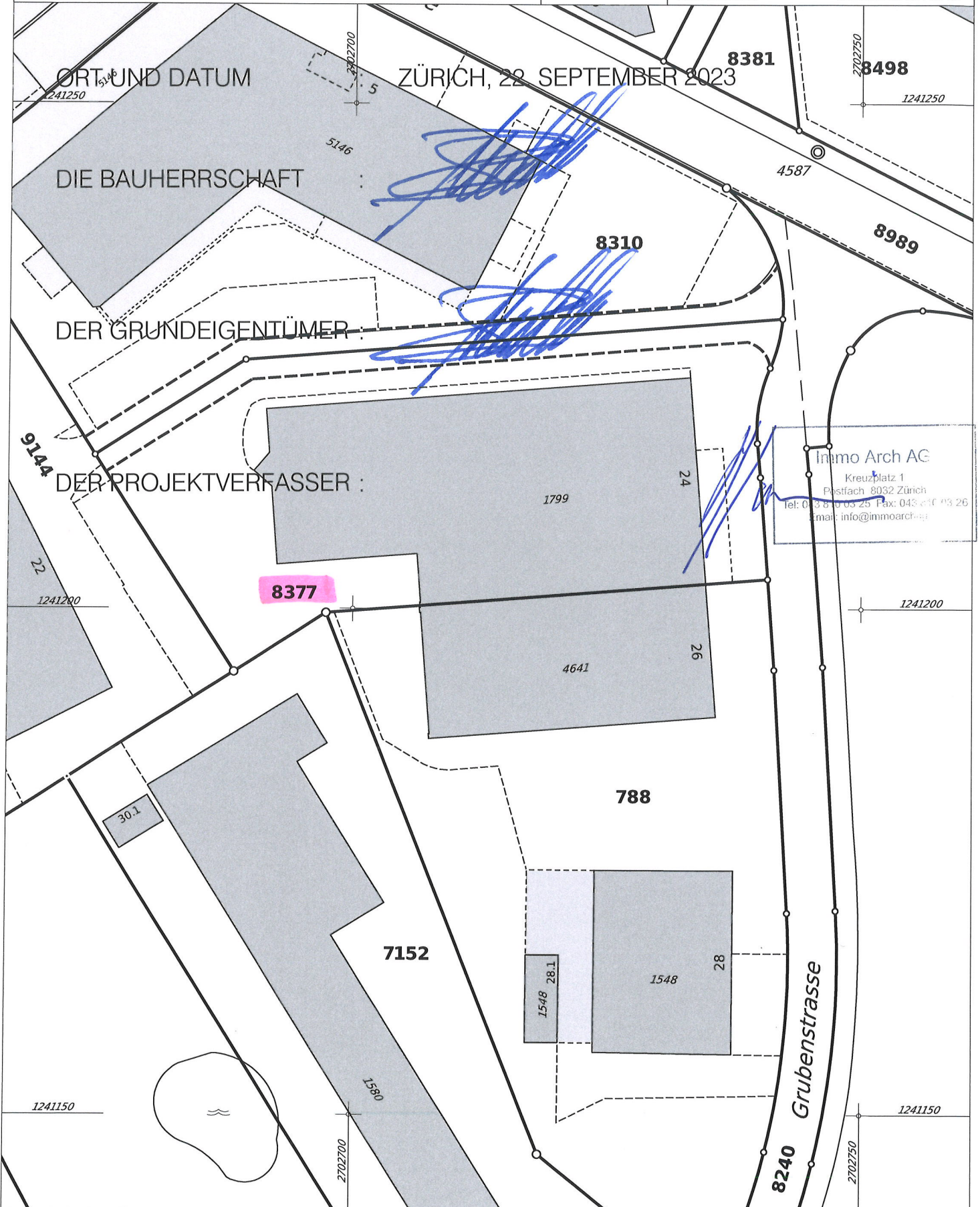

NUTZUNGSÄNDERUNG ZU 5 BUSINESS - APARTEMENT- WOHNUNGEN UND AUSSTELLUNGSRAUM GRUBENSTRASSE 24, 8620 WETZIKON, KAT.NR. 8377		
BAUHERRSCHAFT AGENSA AG, PÜNTEN 5, 8602 WANGEN BEI DÜBENDORF TEL: 052 355 20 00 info@agensafamilia.ch		
ARCHITEKT IMMO ARCH AG, KREUZPLATZ 1, 8032 ZÜRICH TEL: 043 810 03 25 info@immoarchag.ch		
PL.NR. 23 01 001	GRUNDRISS ERD- UND OBERGESCHOSS MST. 1:100	
DAT. 18.09.23	GEZ. MC	REV. 09.01.24
GR. 0.74 / 0.60	MST. 1:100	REV.

ORT UND DATUM : ZÜRICH, 09. JANUAR 2024

DER GRUNDEIGENTÜMER :

DER ARCHITEKT :

DIE BAUHERRSCHAFT :

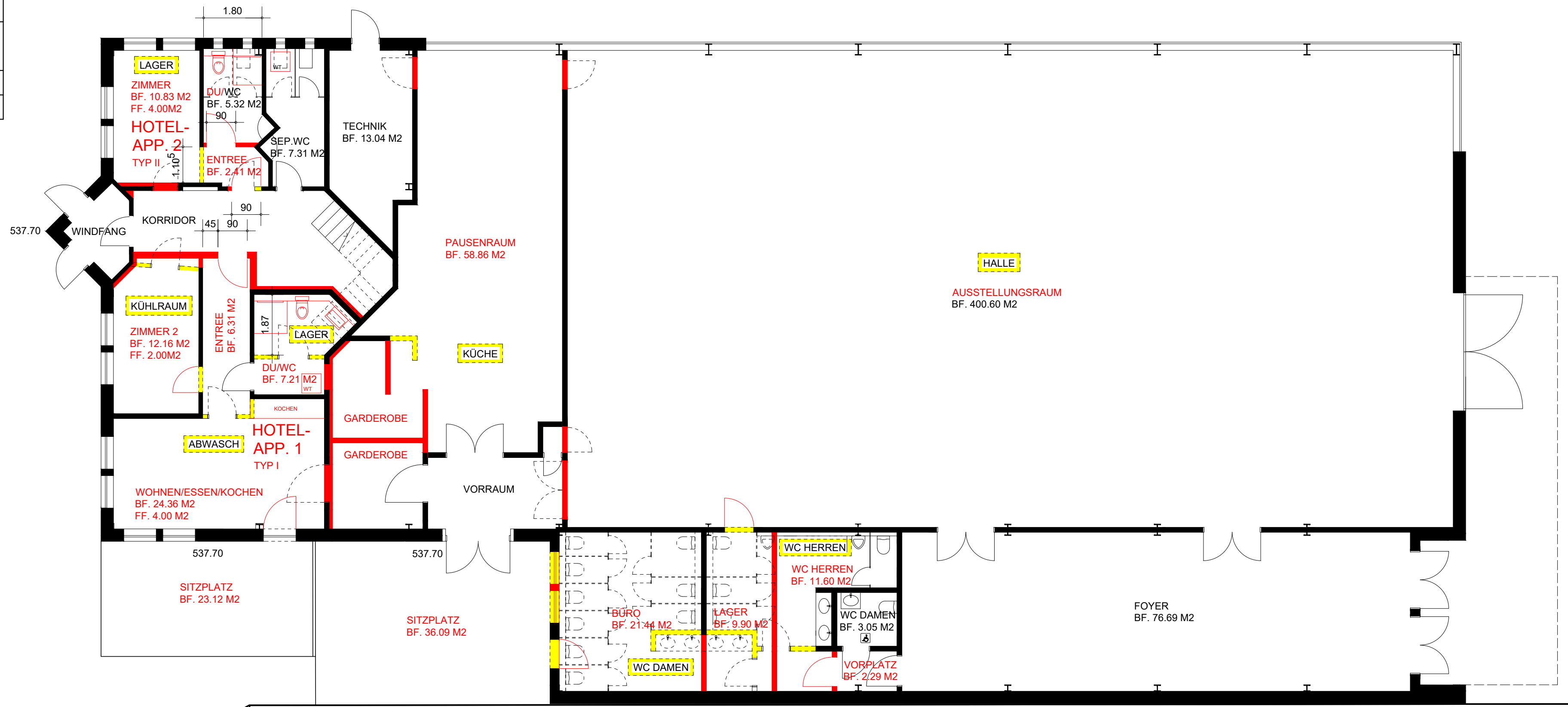
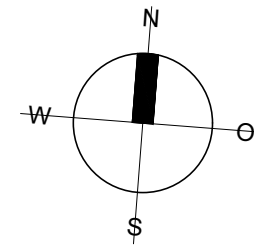

- BESTEHEND
- NEU
- ABBRUCH

OBERGESCHOSS

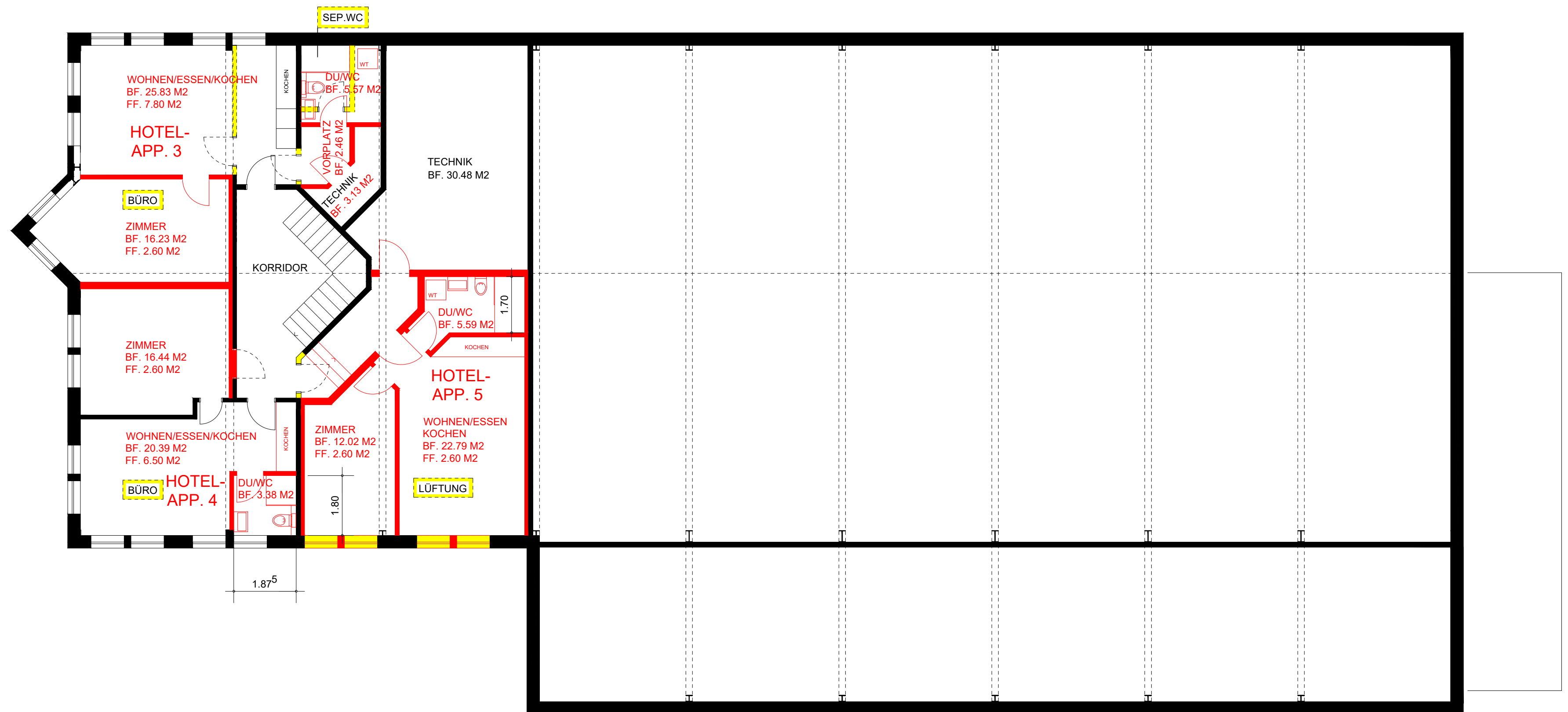

<b>5 APARTEMENT- WOHNUNGEN + AUSSTELLUNGS- RAUM</b>	NUTZUNGSÄNDERUNG ZU 5 BUSINESS - APARTEMENT- WOHNUNGEN UND AUSSTELLUNGSRAUM GRUBENSTRASSE 24, 8620 WETZIKON, KAT.NR. 8377	
	BAUHERRSCHAFT AGENSA AG, PÜNTE 5, 8602 WANGEN BEI DÜBENDORF TEL: 052 355 20 00 info@agensafamilia.ch	
	ARCHITEKT IMMO ARCH AG, KREUZPLATZ 1, 8032 ZÜRICH TEL: 043 810 03 25 info@immoarchag.ch	
PL.NR. 23 01 002	FASSADEN UND SCHNITT MST. 1:100	
DAT. 18.09.23	GEZ. MC	REV. 09.01.24
GR. 1.05 / 0.30	MST. 1:100	REV.

ORT UND DATUM : ZÜRICH, 09. JANUAR 2024

DER GRUNDEIGENTÜMER :

DER ARCHITEKT :

DIE BAUHERRSCHAFT :

- BESTEHEND
- NEU
- ABBRUCH



NORDFASSADE

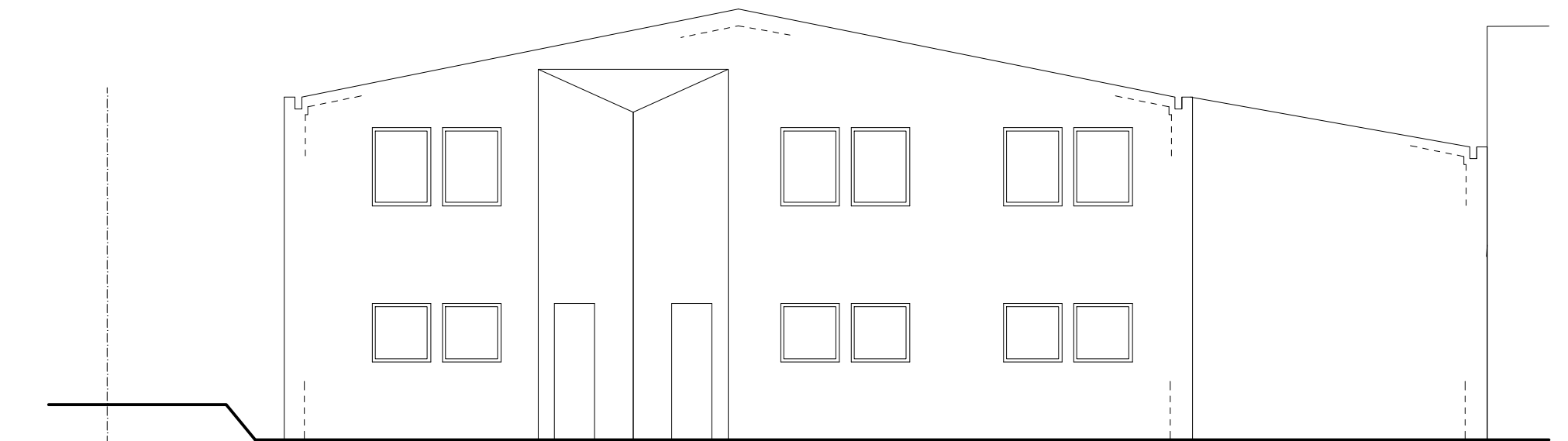

WESTFASSADE

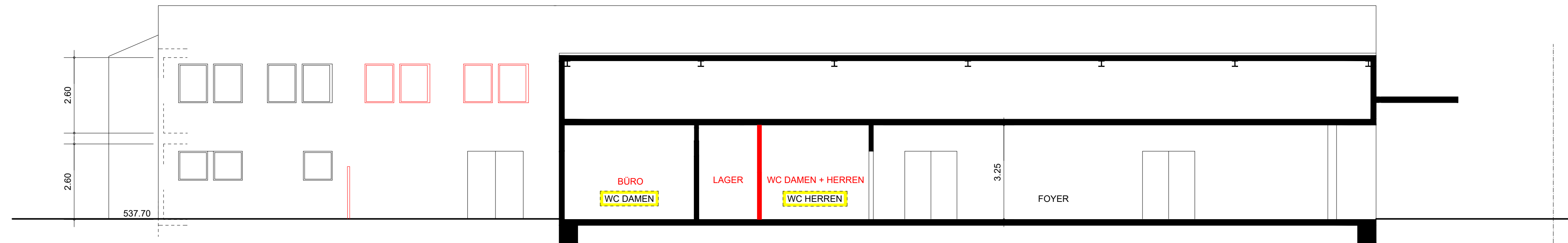

SÜDFASSADE

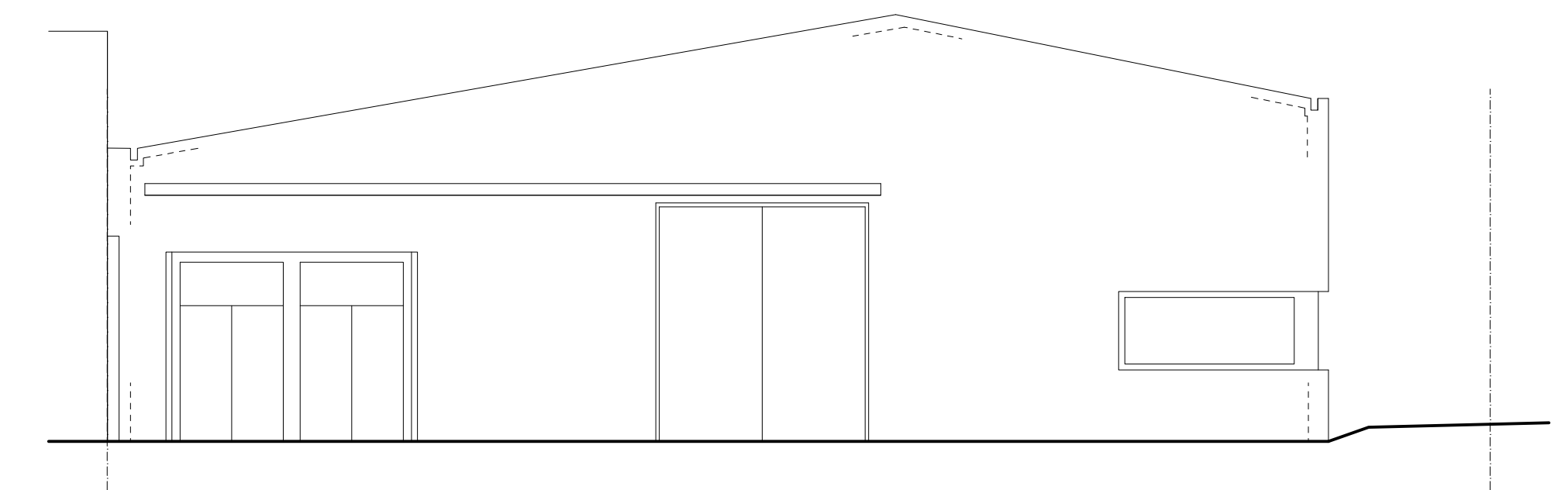

OSTFASSADE