

2102 / 33 / U / 000.001.B

Situationsplan Neubau

MST 1:500  
DAT 23.09.23  
GR 59.4 / 42  
REV 11.11.23

WAEBER / DICKENMANN / PARTNER / AG ARCHITEKTEN BSA / SIA  
LIMMATSTRASSE 275 8005 ZÜRICH 055 / 451 11 55

± 0.00 = 568.50 m.ü.M



LEGENDE:

- BESTEHEND
- RÜCKBAU
- NEU

BAUHERRSCHAFT/ GRUNDEIGENTÜMERIN:  
KATASTER NR. 9823  
GEBÄUDEVERS. NR. 5205  
(heutiges Provisorium)

STADT WETZIKON  
ABTEILUNG IMMOBILIEN  
BAHNHOFSTRASSE 167  
8620 WETZIKON

ORT / DATUM:

ORT / DATUM:

STADTRÄTIN IMMOBILIEN:

LEITER ABTEILUNG IMMOBILIEN:

SANDRA ELLISCASIS-FASANI

BRUNO ODERMATT

PROJEKTVERFASSER:

WAEBER / DICKENMANN / PARTNER / AG  
ARCHITEKTEN BSA / SIA  
LIMMATSTRASSE 275  
8005 ZÜRICH

ORT / DATUM:

ARCHITEKT:

DANIEL DICKENMANN

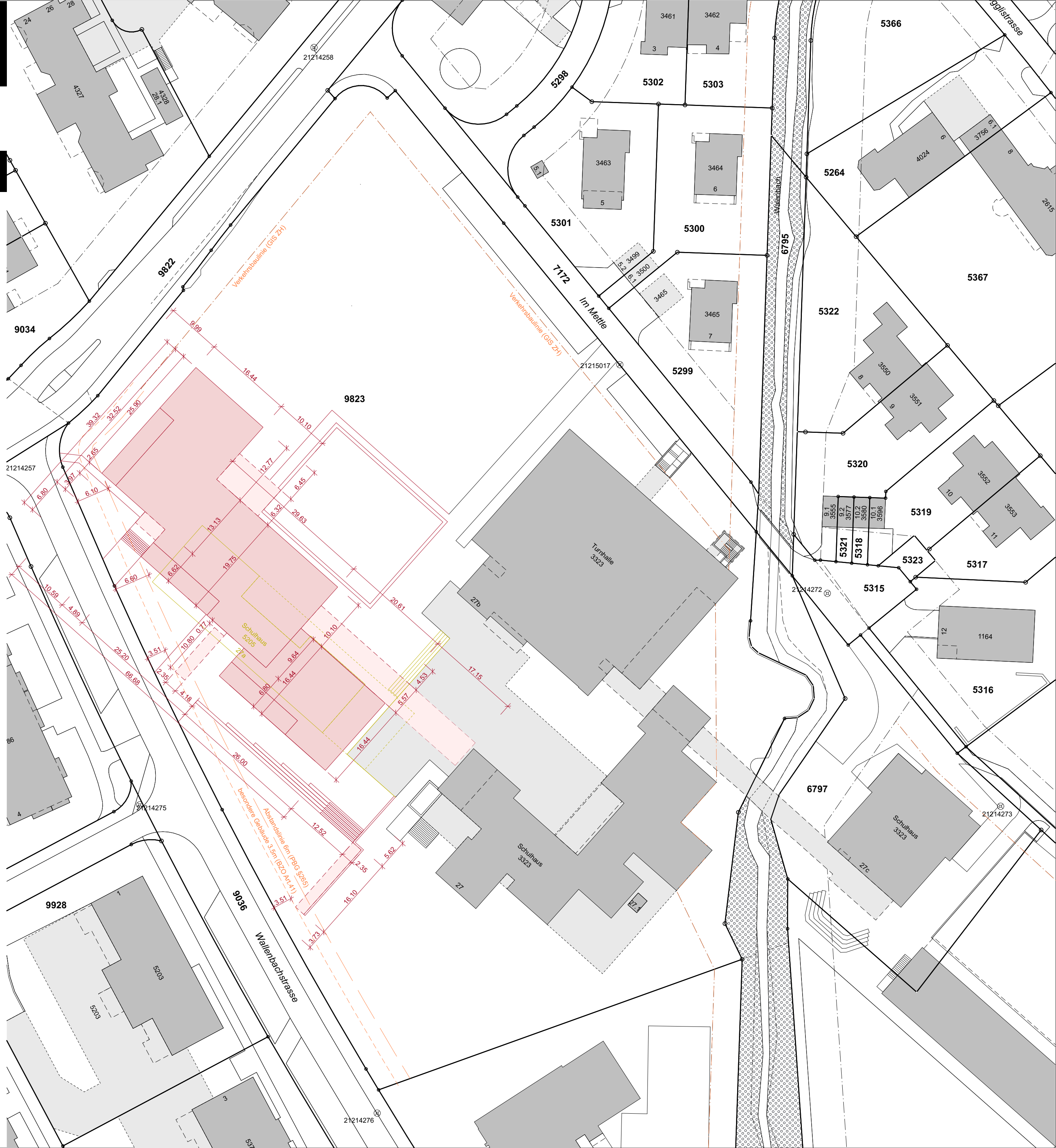

2102 / 33 / B / 000.101.B

MST 1:100  
DAT 23.09.23  
GR 84 / 59.4  
REV 11.11.23

Grundriss Sockelgeschoss

WAEBER / DICKENMANN / PARTNER / AG ARCHITEKTEN BSA / SIA  
LIMMATSTRASSE 275 8005 ZÜRICH 055 / 451 11 55

± 0.00 = 568.50 m.ü.M

LEGENDE:

- NEU
- RÜCKBAU

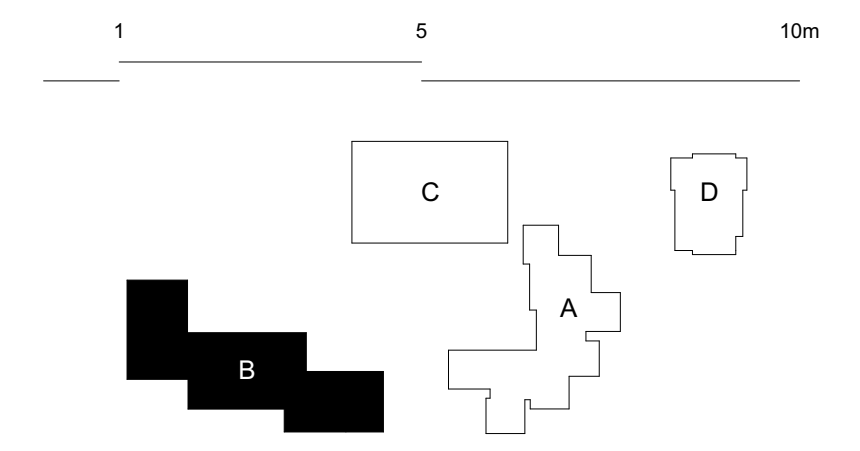

BAUHERRSCHAFT/ GRUNDEIGENTÜMERIN:  
KATASTER NR. 9823  
GEBÄUDEVERS. NR. 5205  
(heutiges Provisorium)

**STADT WETZIKON**  
ABTEILUNG IMMOBILIEN  
BAHNHOFSTRASSE 167  
8620 WETZIKON

ORT / DATUM: \_\_\_\_\_  
STADTRÄTIN IMMOBILIEN: \_\_\_\_\_ LEITER ABTEILUNG IMMOBILIEN:  
SANDRA ELLISCASIS-FASANI BRUNO ODERMATT

PROJEKTVERFASSER:

**WAEBER / DICKENMANN / PARTNER / AG**  
ARCHITEKTEN BSA / SIA  
LIMMATSTRASSE 275  
8005 ZÜRICH

ORT / DATUM: \_\_\_\_\_  
ARCHITEKT:  
DANIEL DICKENMANN

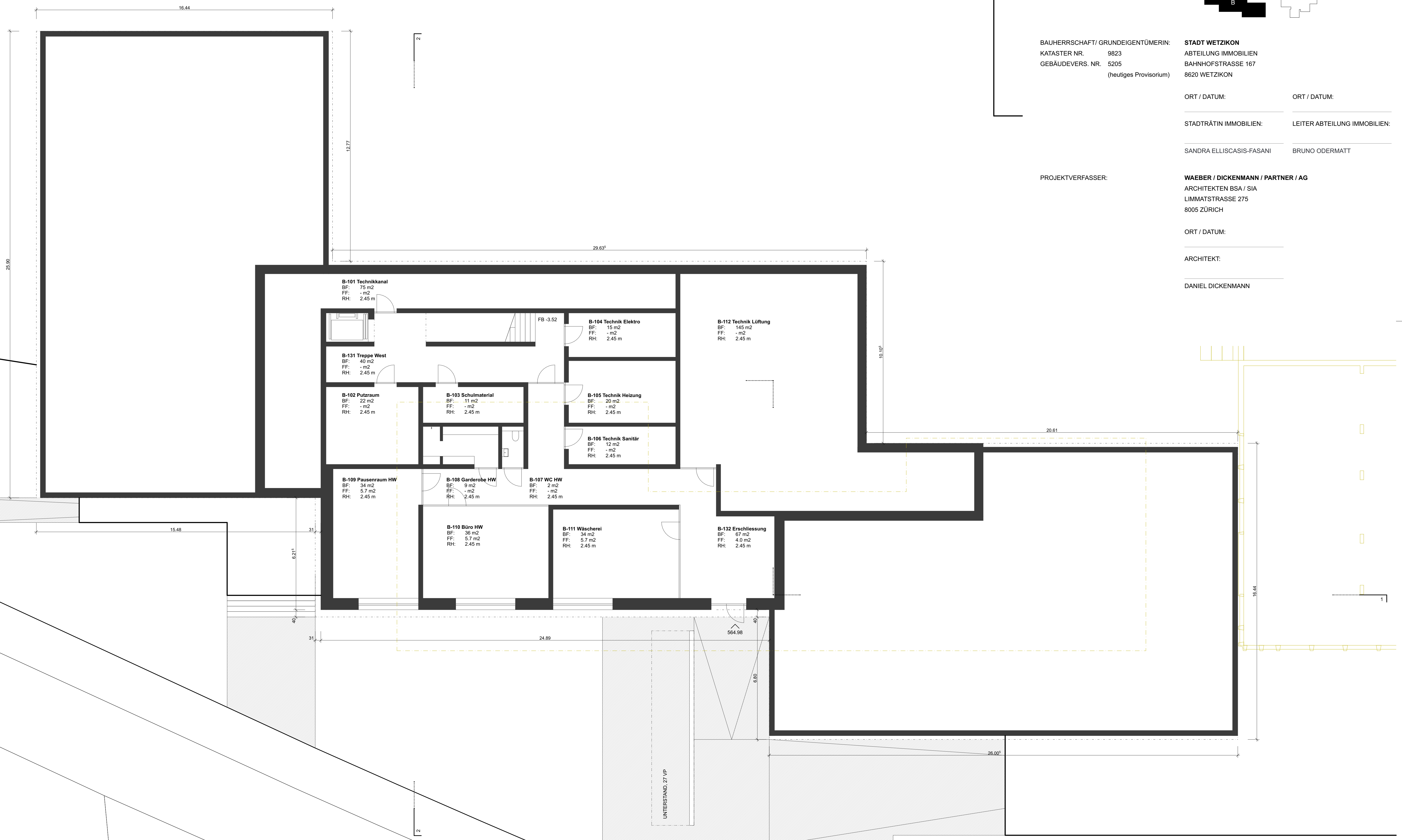



2102 / 33 / B / 000.102.B

MST 1:100  
DAT 23.09.23  
GR 84 / 59.4  
REV 11.11.23

Grundriss Erdgeschoss

WAEBER / DICKENMANN / PARTNER / AG ARCHITECTEN BSA / SIA  
LIMMATSTRASSE 275 8005 ZÜRICH 055 / 451 11 55

± 0.00 = 568.50 m.ü.M

LEGENDE:

- NEU
- RÜCKBAU

1 5 10m

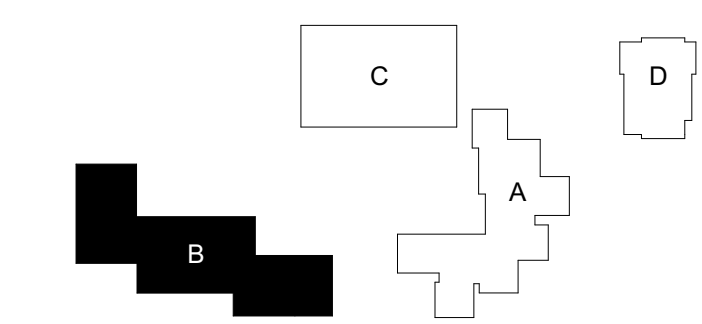

BAUHERRSCHAFT/ GRUNDEIGENTÜMERIN:  
 KATASTER NR. 9823  
 GEBÄUDEVERS. NR. 5205  
 (heutiges Provisorium)

STADT WETZIKON  
 ABTEILUNG IMMOBILIEN  
 BAHNHOFSTRASSE 167  
 8620 WETZIKON

ORT / DATUM:

ORT / DATUM:

STADTRÄTIN IMMOBILIEN:

LEITER ABTEILUNG IMMOBILIEN:

SANDRA ELLISCASIS-FASANI

BRUNO ODERMATT

PROJEKTVERFASSER:

WAEBER / DICKENMANN / PARTNER / AG  
 ARCHITECTEN BSA / SIA  
 LIMMATSTRASSE 275  
 8005 ZÜRICH

ORT / DATUM:

ARCHITEKT:

DANIEL DICKENMANN

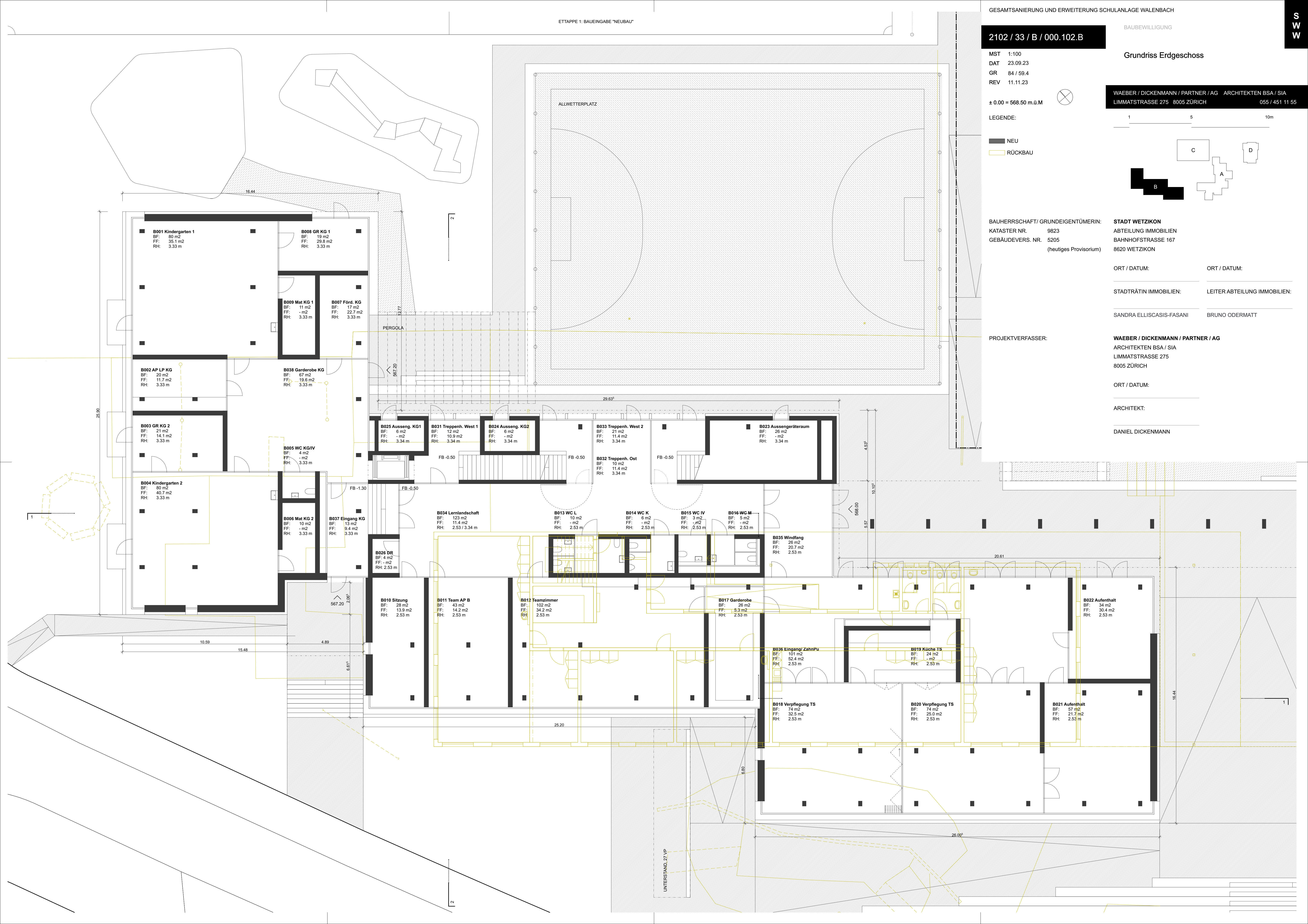



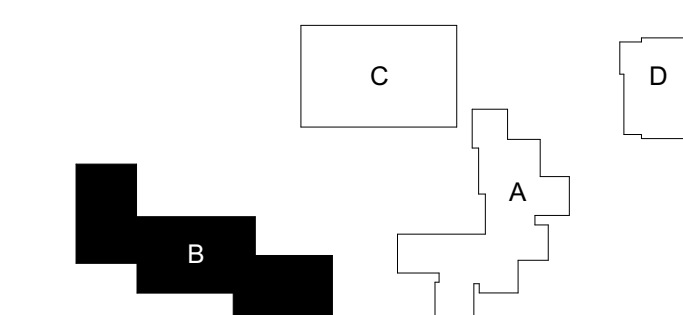

BAUHERRSCHAFT/ GRUNDEIGENTÜMERIN:  
KATASTER NR. 9823  
GEBÄUDEVERS. NR. 5205  
(heutiges Provisorium)

STADT WETZIKON  
ABTEILUNG IMMOBILIEN  
BAHNHOFSTRASSE 167  
8620 WETZIKON

ORT / DATUM:  
STADTRÄTIN IMMOBILIEN:  
SANDRA ELLISCASIS-FASANI

ORT / DATUM:  
LEITER ABTEILUNG IMMOBILIEN:  
BRUNO ODERMATT

PROJEKTVERFASSER:

WAEBER / DICKENMANN / PARTNER / AG  
ARCHITEKTEN BSA / SIA  
LIMMATSTRASSE 275  
8005 ZÜRICH

ORT / DATUM:  
ARCHITEKT:  
DANIEL DICKENMANN

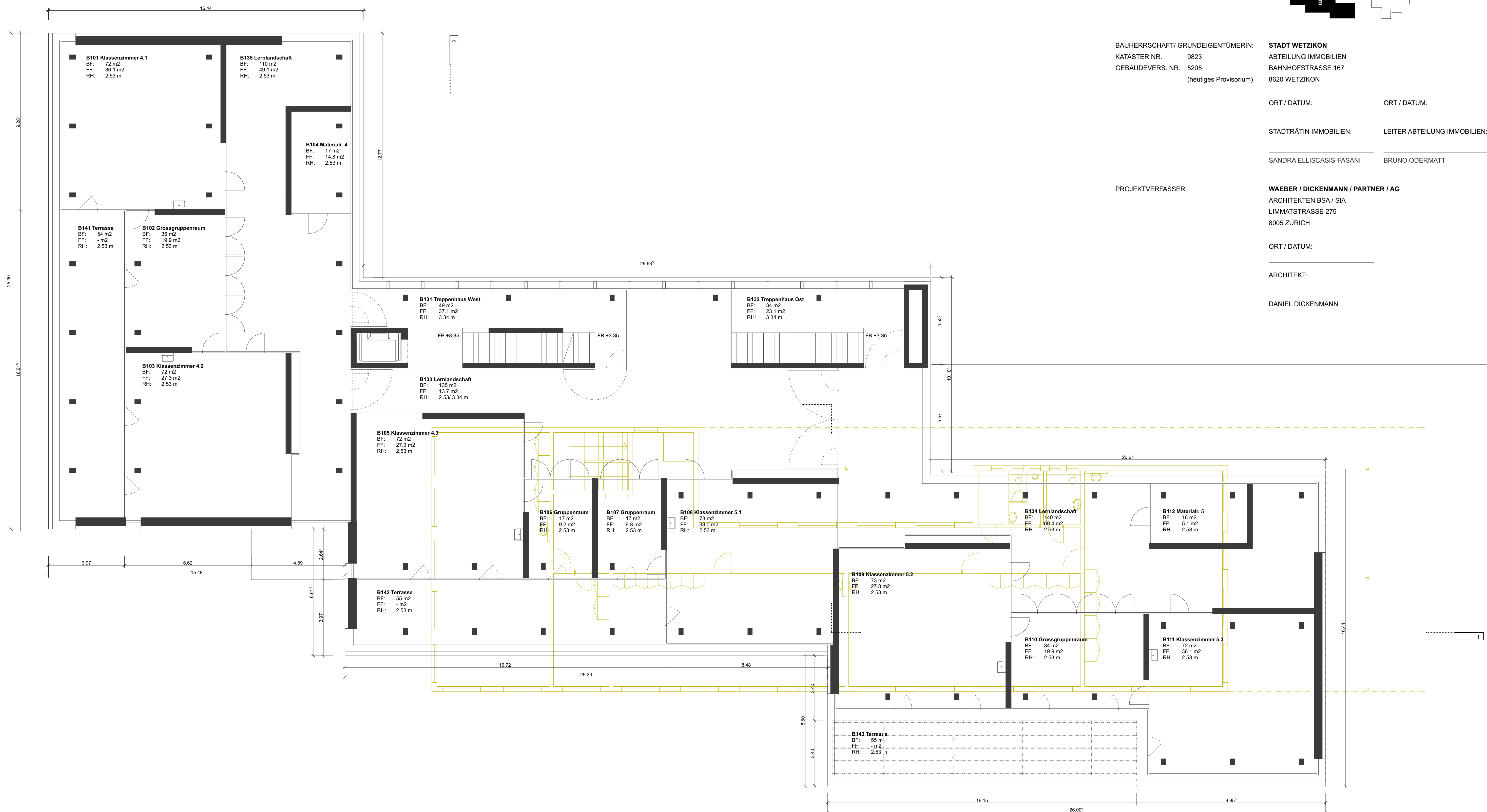

MST 1:100  
DAT 23.09.23  
GR 84 / 59.4  
REV 11.11.23

± 0.00 = 568.50 m.ü.M

LEGENDE:

■ NEU

WAEBER / DICKENMANN / PARTNER / AG ARCHITEKTEN BSA / SIA  
LIMMATSTRASSE 275 8005 ZÜRICH 055 / 451 11 55

1 5 10m

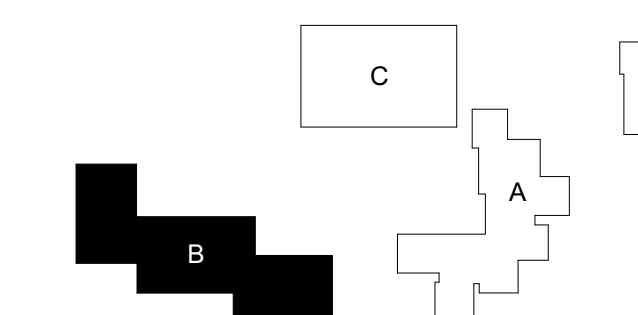

BAUHERRSCHAFT/ GRUNDEIGENTÜMERIN:  
KATASTER NR. 9823  
GEBÄUDEVERS. NR. 5205  
(heutiges Provisorium)

STADT WETZIKON  
ABTEILUNG IMMOBILIEN  
BAHNHOFSTRASSE 167  
8620 WETZIKON

ORT / DATUM:

ORT / DATUM:

STADTRÄTIN IMMOBILIEN:

LEITER ABTEILUNG IMMOBILIEN:

SANDRA ELLISCASIS-FASANI

BRUNO ODERMATT

PROJEKTVERFASSER:

WAEBER / DICKENMANN / PARTNER / AG  
ARCHITEKTEN BSA / SIA  
LIMMATSTRASSE 275  
8005 ZÜRICH

ORT / DATUM:

ARCHITEKT:

DANIEL DICKENMANN

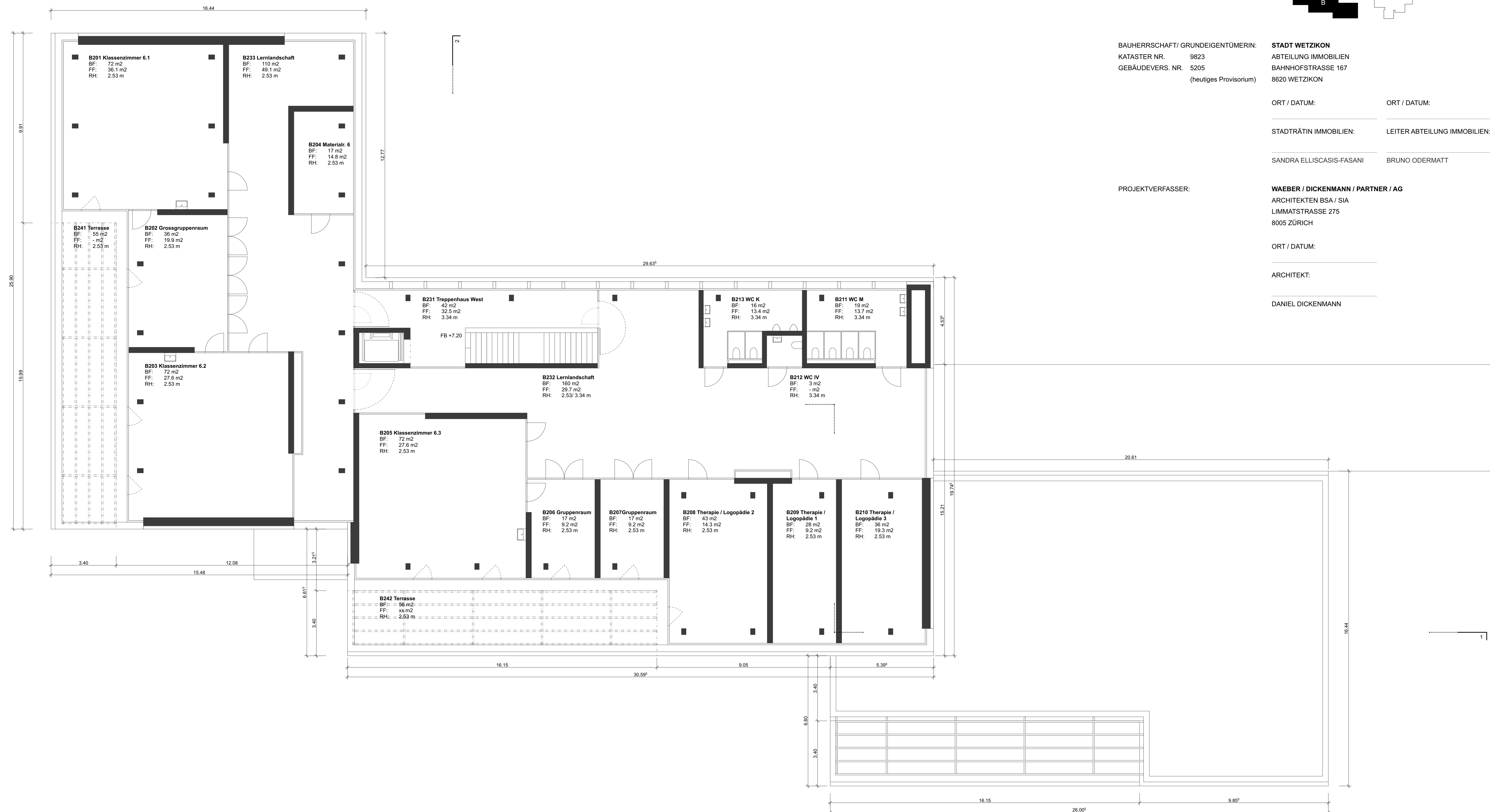



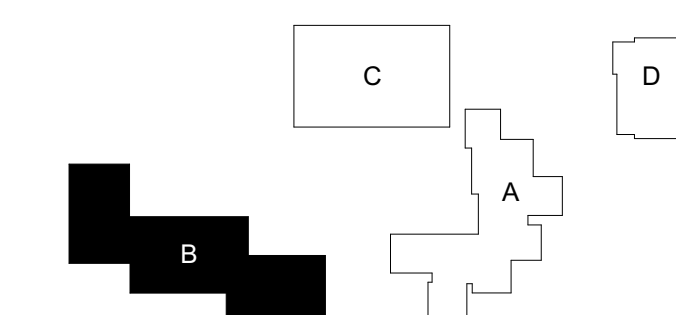

BAUHERRSCHAFT/ GRUNDEIGENTÜMERIN:  
KATASTER NR. 9823  
GEBÄUDEVERS. NR. 5205  
(heutiges Provisorium)

STADT WETZIKON  
ABTEILUNG IMMOBILIEN  
BAHNHOFSTRASSE 167  
8620 WETZIKON

ORT / DATUM:  
STADTRÄTIN IMMOBILIEN:  
SANDRA ELLISCASIS-FASANI

ORT / DATUM:  
LEITER ABTEILUNG IMMOBILIEN:  
BRUNO ODERMATT

PROJEKTVERFASSER:

WAEBER / DICKENMANN / PARTNER / AG  
ARCHITEKTEN BSA / SIA  
LIMMATSTRASSE 275  
8005 ZÜRICH

ORT / DATUM:  
ARCHITEKT:  
DANIEL DICKENMANN

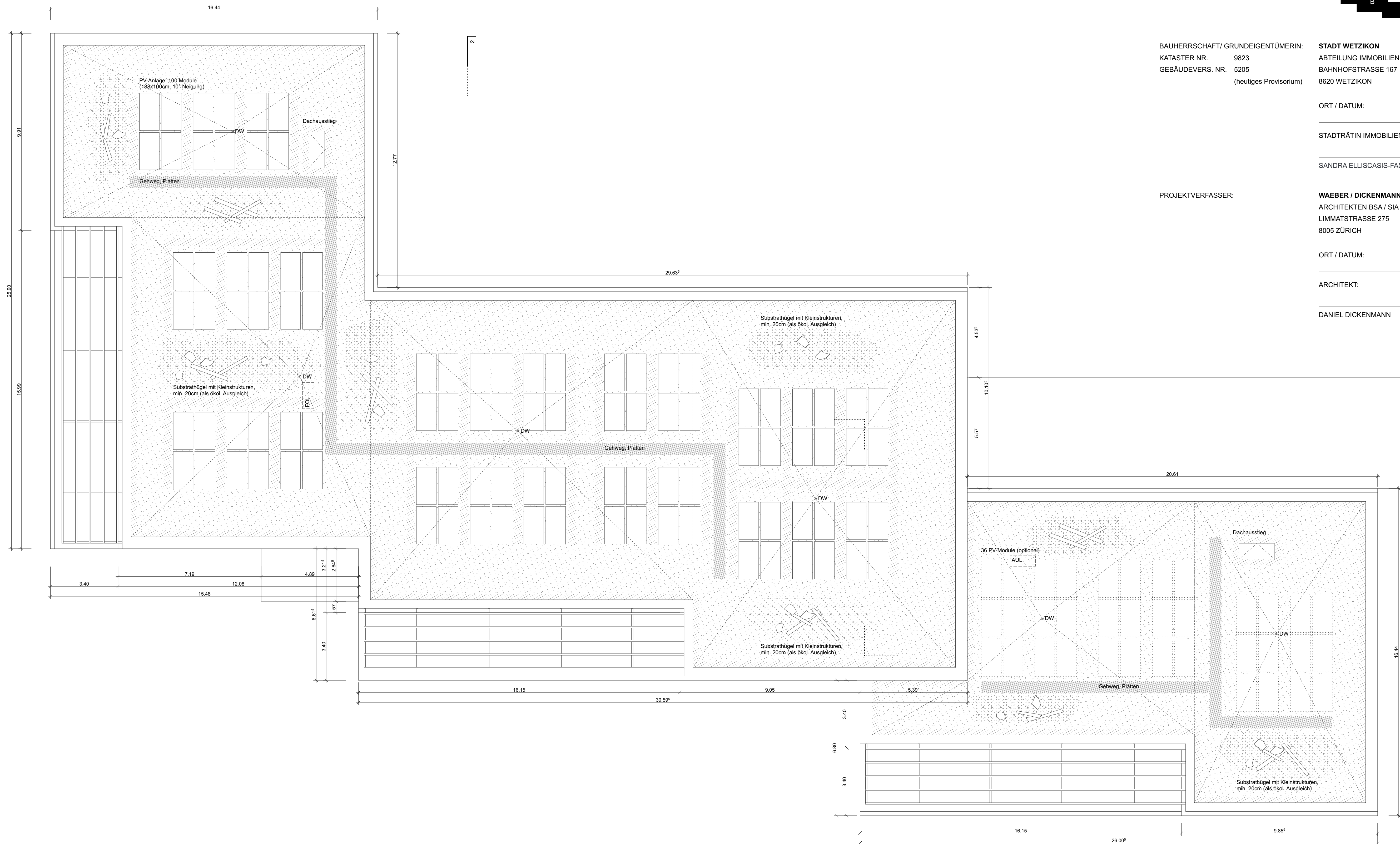



S  
W

Längsschnitt 1-1, Querschnitt 2-2,  
Südwestfassade

WAEBER / DICKENMANN / PARTNER / AG ARCHITECTEN BSA / SIA  
 LIMMATSTRASSE 275 8005 ZÜRICH 055 / 451 11 55

± 0.00 = 568.50 m.ü.M

LEGENDE:  
 NEU  
 RÜCKBAU

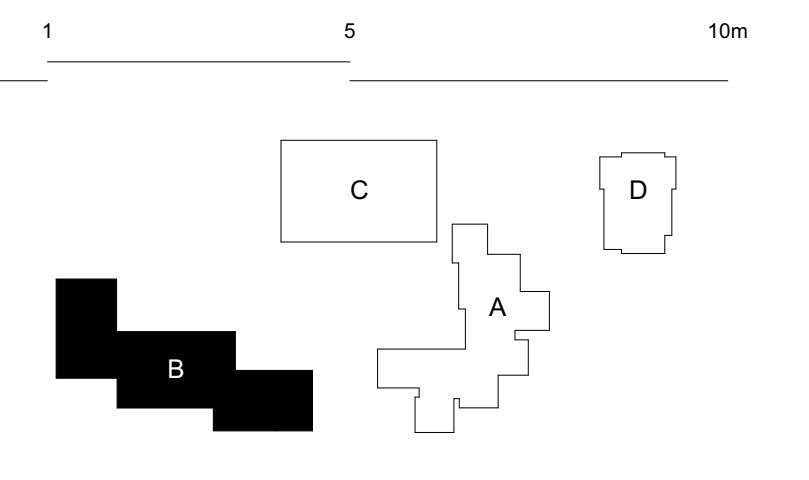

BAUHERRSCHAFT/GRUNDEIGENTÜMERIN: STADT WETZIKON  
 KATASTER NR. 9823 ABTEILUNG IMMOBILIEN  
 GEBÄUDEVERS. NR. 5205 (heutiges Provisorium) BAHNHOFSTRASSE 167  
 8620 WETZIKON

ORT / DATUM: ORT / DATUM:  
 STADTRÄTIN IMMOBILIEN: LEITER ABTEILUNG IMMOBILIEN:  
 SANDRA ELLISCIASIS-FASANI BRUNO ODERMATT

PROJEKTVERFASSER: WAEBER / DICKENMANN / PARTNER / AG  
 ARCHITECTEN BSA / SIA  
 LIMMATSTRASSE 275  
 8005 ZÜRICH  
 ORT / DATUM:  
 ARCHITEKT:  
 DANIEL DICKENMANN

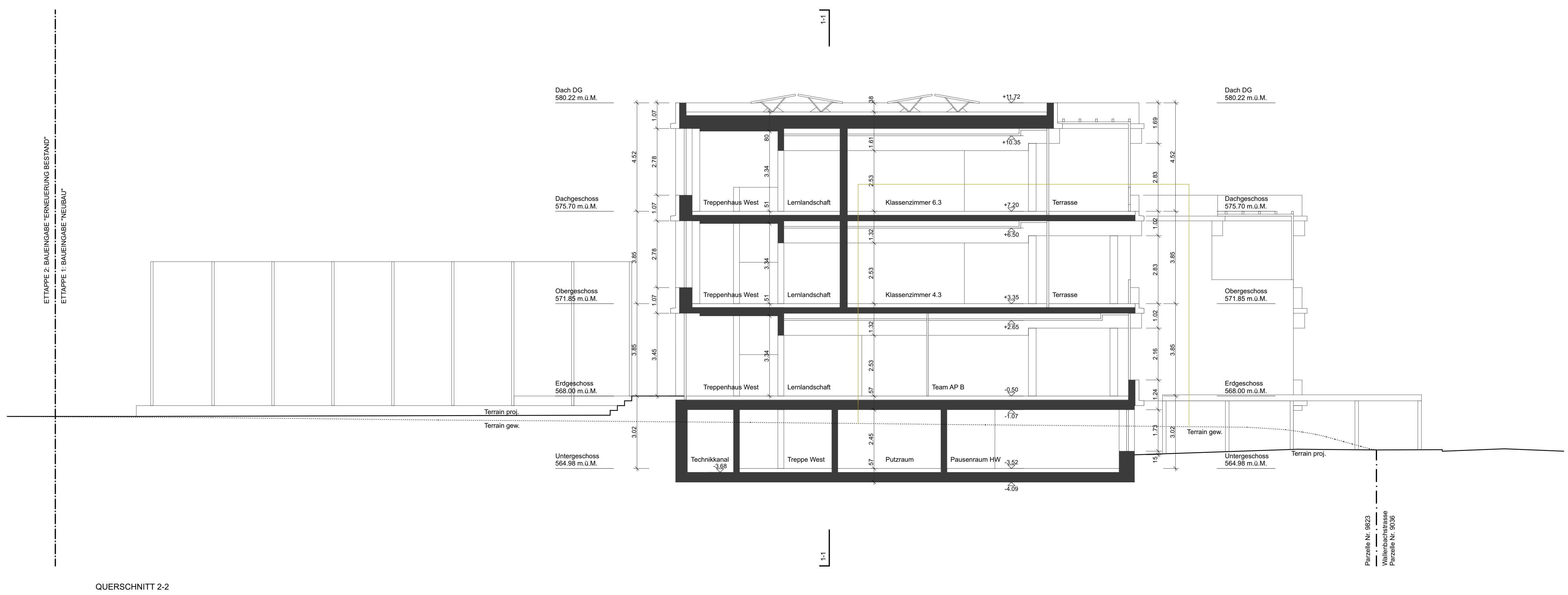

QUERSCHNITT 2-2

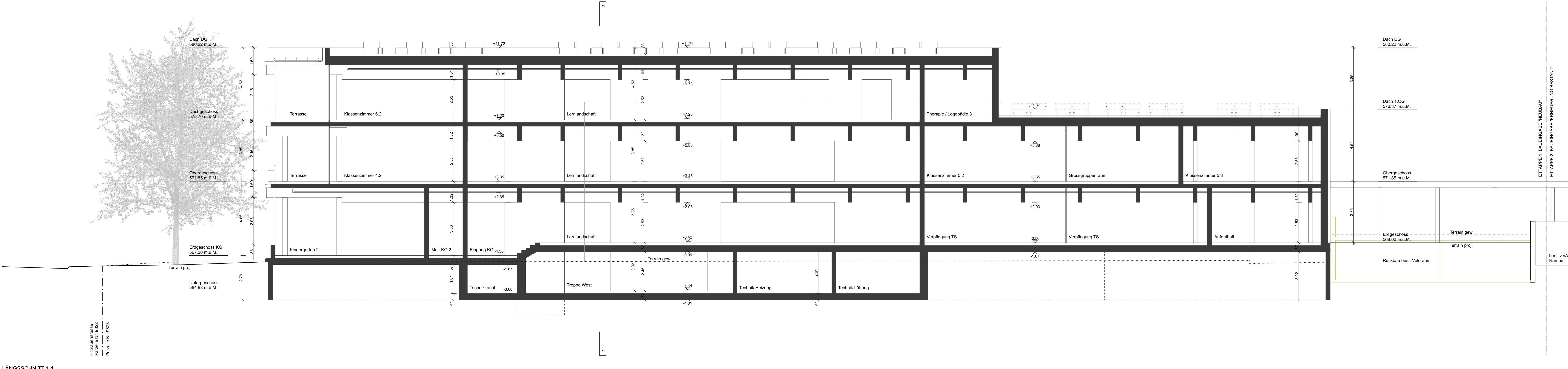

LÄNGSSCHNITT 1-1

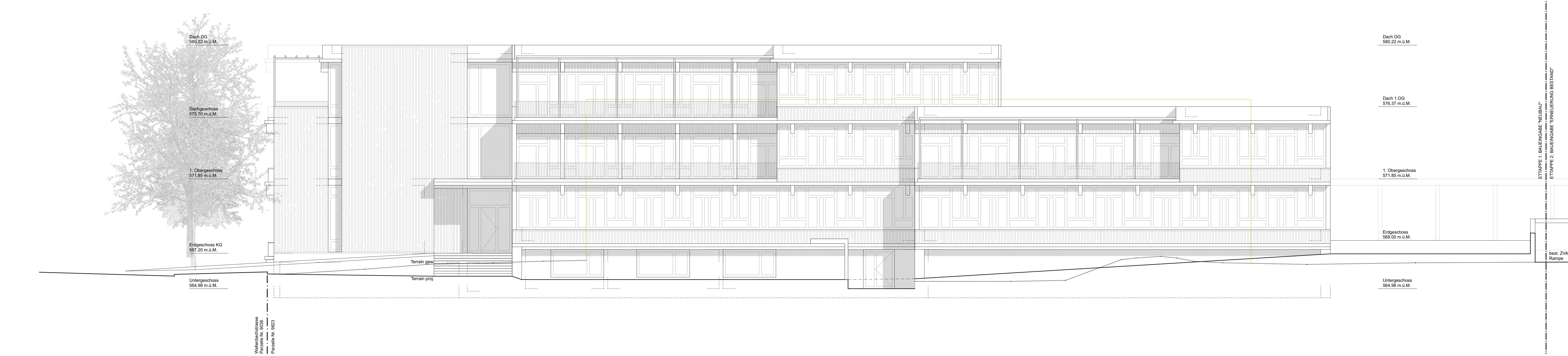

SÜDWESTFASSE



MST 1:100  
 DAT 23.09.23  
 GR 119/84  
 REV 11.11.23

**Südfassade, Nordostfassade,  
 Nordwestfassade**

WAEBER / DICKENMANN / PARTNER / AG ARCHITECTEN BSA / SIA  
 LIMMATSTRASSE 275 8005 ZÜRICH 055 / 451 11 55

± 0.00 = 568.50 m.ü.M

LEGENDE:  
 ■ NEU  
 ■ RÜCKBAU

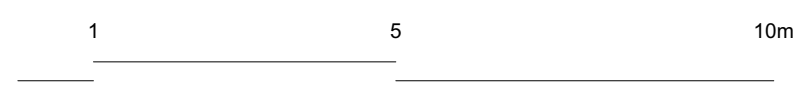

BAUHERRSCHAFT/GRUNDEIGENTÜMERIN:  
 KATASTER NR. 9823  
 GEBÄUDEVERS. NR. 5205  
 (heutiges Provisorium)

STADT WETZIKON  
 ABTEILUNG IMMOBILIEN  
 BAHNHOFSTRASSE 167  
 8620 WETZIKON

ORT / DATUM: \_\_\_\_\_  
 STADTRÄTIN IMMOBILIEN: LEITER ABTEILUNG IMMOBILIEN  
 SANDRA ELLIS-CASIS-FASANI BRUNO ODERMATT

PROJEKTVERFASSER:  
 WAEBER / DICKENMANN / PARTNER / AG  
 ARCHITECTEN BSA / SIA  
 LIMMATSTRASSE 275  
 8005 ZÜRICH  
 ORT / DATUM: \_\_\_\_\_  
 ARCHITEKT:  
 DANIEL DICKENMANN



SÜDOSTFASSADE



NORDWESTFASSADE

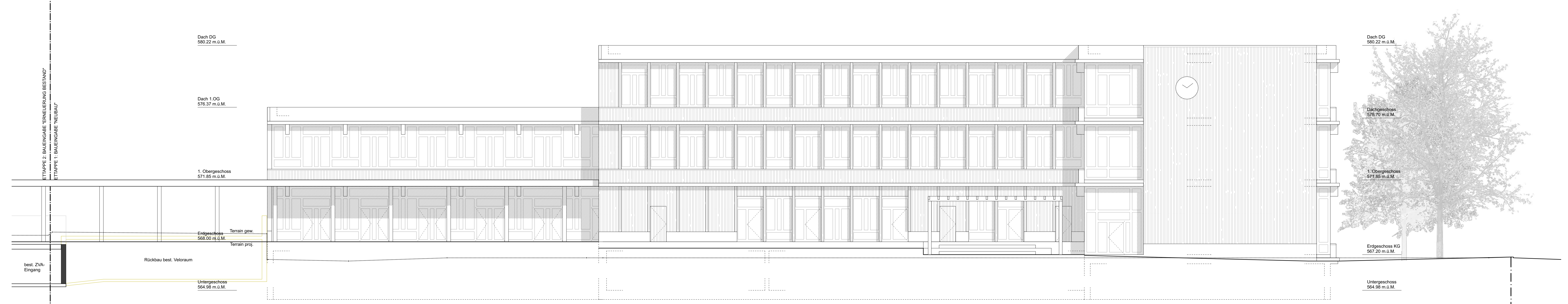

NORDOSTFASSADE

Parzelle Nr. 9823  
 Wäber/Dickenmann/Partner/AG  
 Parzelle Nr. 9823



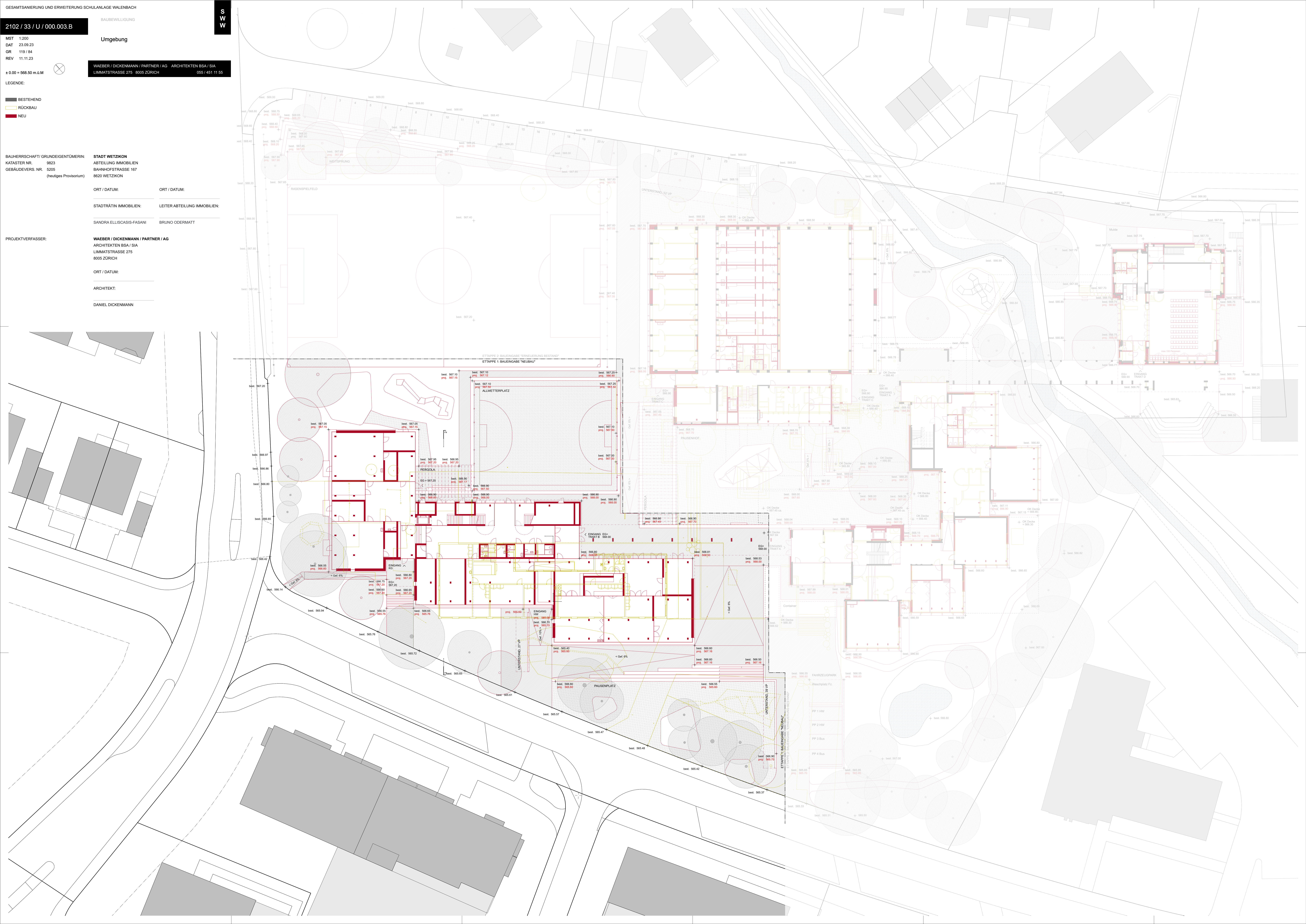

GESAMTSANIERUNG UND ERWEITERUNG SCHULANLAGE WALENBACH

MST 1:200  
 DAT 23.09.23  
 GR 119/84  
 REV 11.11.23

S  
W

BAUSEWILLIGUNG

Umgebung

± 0.00 = 568.50 m.ü.M

WAEBER / DICKENMANN / PARTNER / AG ARCHITECTEN BSA / SIA  
 LIMMATSTRASSE 275 8005 ZÜRICH 055 / 451 11 55

- LEGENDE:
- BESTEHEND
  - RÜCKBAU
  - NEU

BAUHERRSCHAFT/GRUNDEIGENTÜMERIN: STADT WETZIKON  
 KATASTER NR. 9823 ABTEILUNG IMMOBILIEN  
 GEBÄUDEVERS. NR. 5205 BAHNHOFSTRASSE 167  
 (heutiges Provisorium) 8620 WETZIKON

ORT / DATUM: \_\_\_\_\_  
 ORT / DATUM: \_\_\_\_\_  
 STADTRÄTIN IMMOBILIEN: LEITER ABTEILUNG IMMOBILIEN  
 SANDRA ELLIS-CASIS-FASANI BRUNO ODERMATT

PROJEKTVERFASSER: WAEBER / DICKENMANN / PARTNER / AG  
 ARCHITECTEN BSA / SIA  
 LIMMATSTRASSE 275  
 8005 ZÜRICH  
 ORT / DATUM: \_\_\_\_\_  
 ARCHITEKT: \_\_\_\_\_  
 DANIEL DICKENMANN

ETAPPE 2: BAUEINGABE "ERNEUERUNG BESTAND"

ETAPPE 1: BAUEINGABE "NEUBAU"

ALWETTERPLATZ

PAUSENPLATZ

PAUSENPLATZ

PAUSENPLATZ

PAUSENPLATZ

PAUSENPLATZ

PAUSENPLATZ

PAUSENPLATZ

PAUSENPLATZ

PAUSENPLATZ

PAUSENPLATZ

PAUSENPLATZ

PAUSENPLATZ

PAUSENPLATZ

PAUSENPLATZ

PAUSENPLATZ

PAUSENPLATZ

PAUSENPLATZ

PAUSENPLATZ

PAUSENPLATZ

PAUSENPLATZ

PAUSENPLATZ

PAUSENPLATZ

PAUSENPLATZ

PAUSENPLATZ

PAUSENPLATZ

PAUSENPLATZ

PAUSENPLATZ

PAUSENPLATZ

PAUSENPLATZ

PAUSENPLATZ

PAUSENPLATZ

PAUSENPLATZ

PAUSENPLATZ

PAUSENPLATZ

PAUSENPLATZ

PAUSENPLATZ

PAUSENPLATZ

PAUSENPLATZ