

# Sanierung Quellen Chämptnerwald

## Ersatz Brunnenstube C-BS1

Baueingabe

Situation 1:500

Wetzikon den: .....

Die Bauherrschaft: Stadtwerke Wetzikon

Die Grundeigentümer: Kataster Nr. 10231 Politische Gemeinde Wetzikon  
 Kataster Nr. 10232 Neukom-Widmer Willy und Marlis  
 Kataster Nr. 9926 Unterhaltsgenossenschaft Wetzikon

Der Projektverfasser: Pini Gruppe AG, Rapperswil

M. Engeler

Projektverfasser:  
 Pini Gruppe AG  
 Schlüsselstrasse 12  
 CH-8645 Rapperswil-Jona  
 Tel. +41 55 220 68 00  
 www.pini.group



Plan Nr.: 4209_33_101	Auftrags-Nr.: 4209		
Planformat: 30 x 74			
Rev. -	A	B	C
Datum 29.02.2024			
Gez. RUST			
Gepr. ENMA			

Bauherr: Stadtwerke Wetzikon, Schellerstrasse 22, 8620 Wetzikon, Tel. 044 934 41 41

**Legende:**

- Wasserversorgung bestehend
- Wasserversorgung bestehend
- Wasserversorgung projektiert 2024
- Wasserversorgung projektiert 2025
- EV öffentlich bestehend
- EV öffentlich bestehend
- Waldschutzzone IVA
- Naturschutzzone I
- Naturschutzumgebungszone IIA
- Schutzzone S1
- Schutzzone S2
- Schutzzone S3

Bestehende Werkleitungen von August 2022

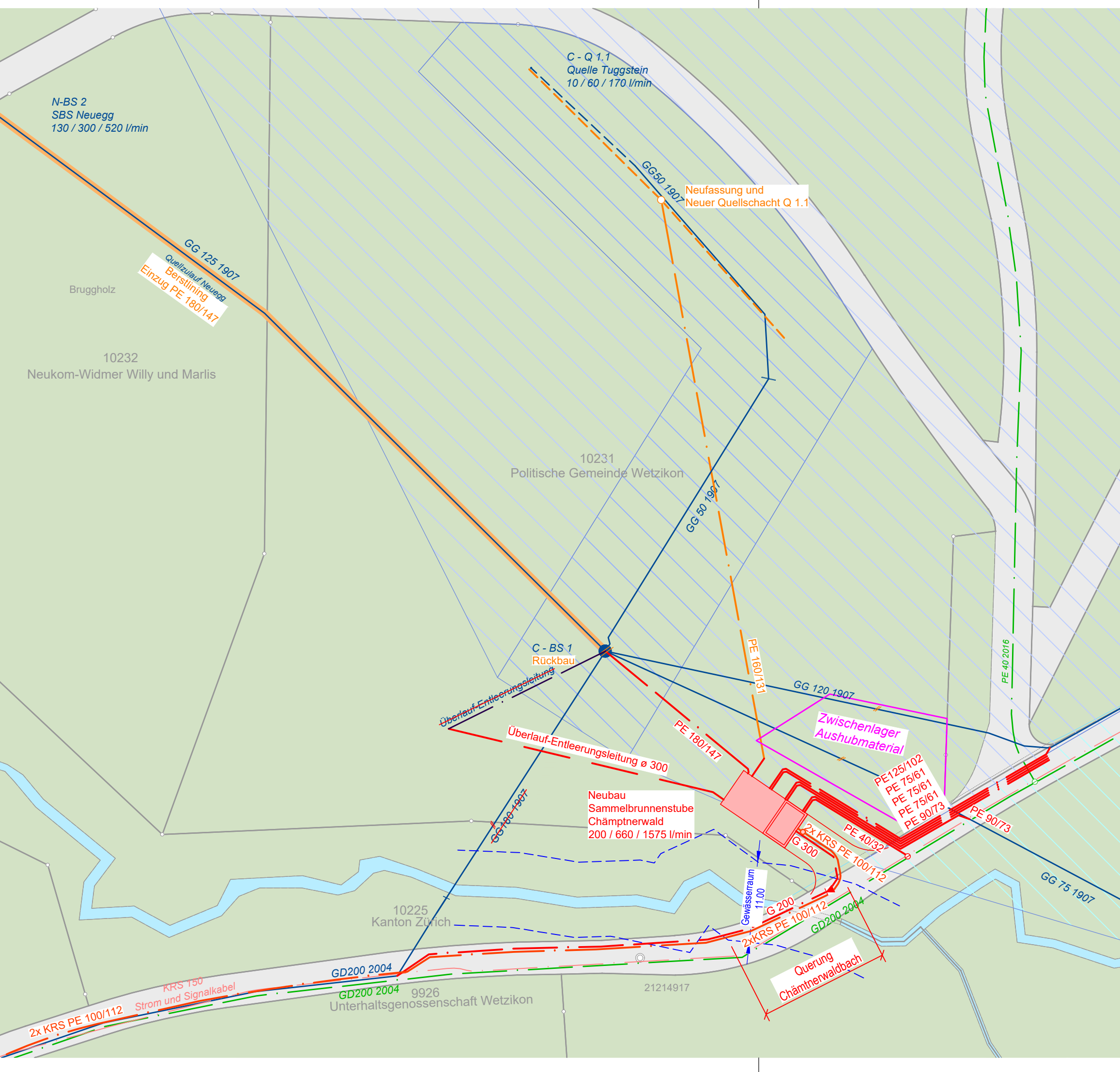
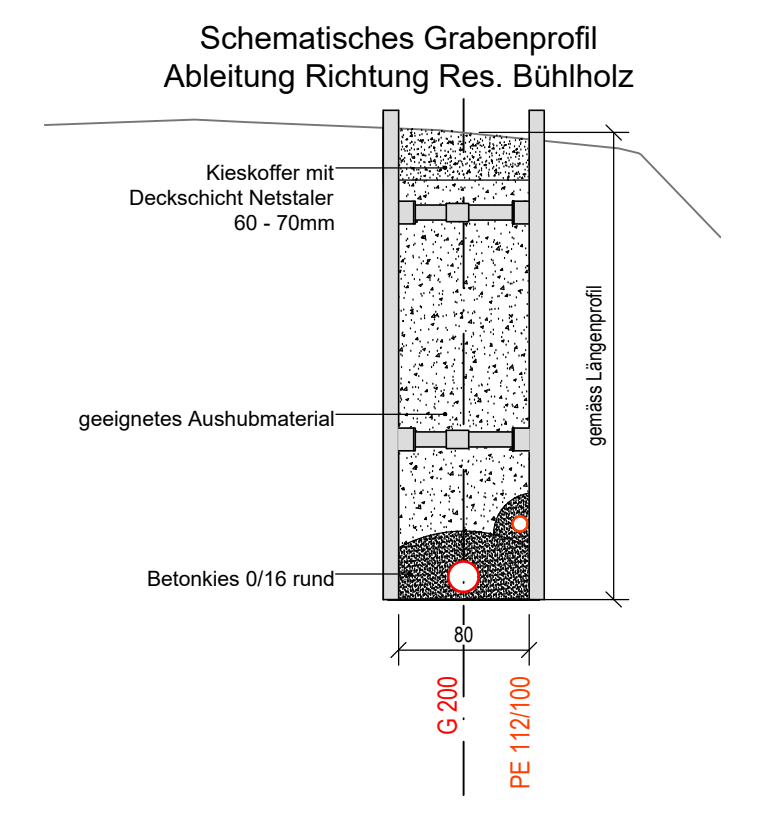
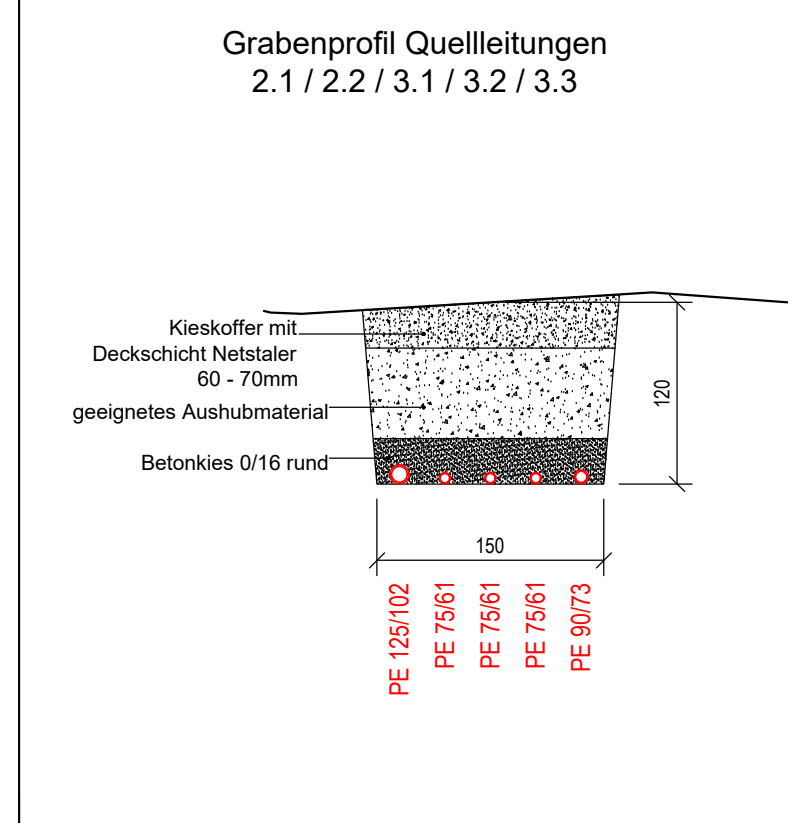
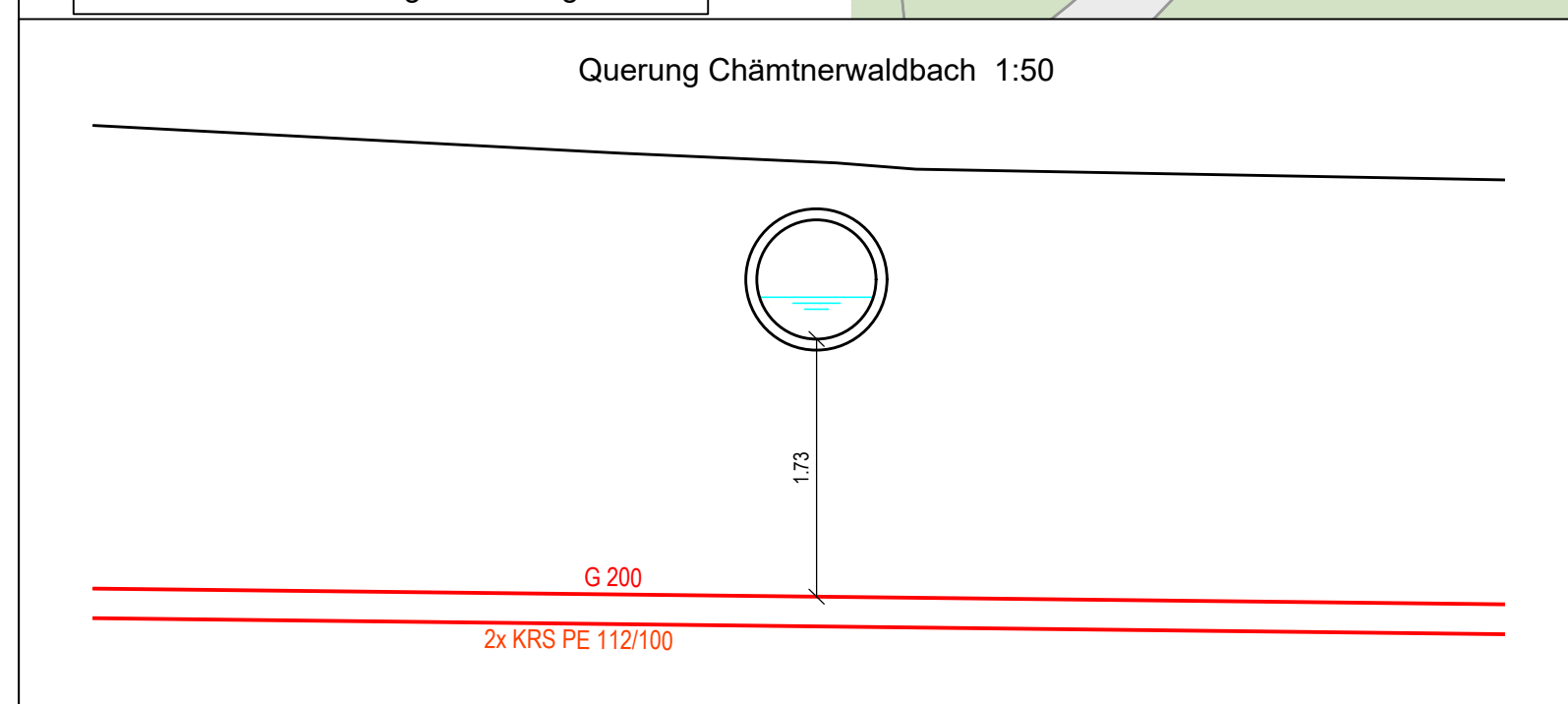

10231  
Politische Gemeinde Wetzikon



# 4209 Sanierung Quellen Chämpfnerwald Ersatz Brunnenstube C-BS1 Baueingabe

Plan-Nr: 4209\_33\_108



Pini Gruppe AG  
Schlüsselstrasse 12  
CH-8645 Rapperswil-Jona  
Tel. +41 55 220 68 00  
www.pini.group

Format:	A4
Massstab:	1:500
Datum:	29.02.2024
Erstellt:	RUST

Der Inhalt der amtlichen Vermessung (AV) stimmt nach grafischer Kontrolle mit dem Katasterplan AV überein

INGESA AG

Datum

Unterschrift



# Sanierung Quellen Chämpfnerwald

## Ersatz Brunnenstube C-BS1

Baueingabe

Ansichten 1:50

Wetzikon den: .....

Die Bauherrschaft: **Stadtwerke Wetzikon**

.....

Die Grundeigentümer: **Kataster Nr. 10231  
 Politische Gemeinde  
 Wetzikon**

.....

Der Projektverfasser: **Pini Gruppe AG, Rapperswil**

.....  
**M. Engeler**

Projektverfasser: Pini Gruppe AG Schlüsselstrasse 12 CH-8645 Rapperswil-Jona Tel. +41 55 220 68 00 www.pini.group		Plan Nr.: 4209_33_103		Auftrags-Nr.: 4209		
		Planformat: 30 x 84				
		Rev.	-	A	B	C
		Datum	29.02.2024			
		Gez.	RUST			
Gepr.	EGAN					
Bauherr: Stadtwerke Wetzikon, Schellerstrasse 22, 8620 Wetzikon, Tel. 044 934 41 41						

Ansicht Nord-Ost

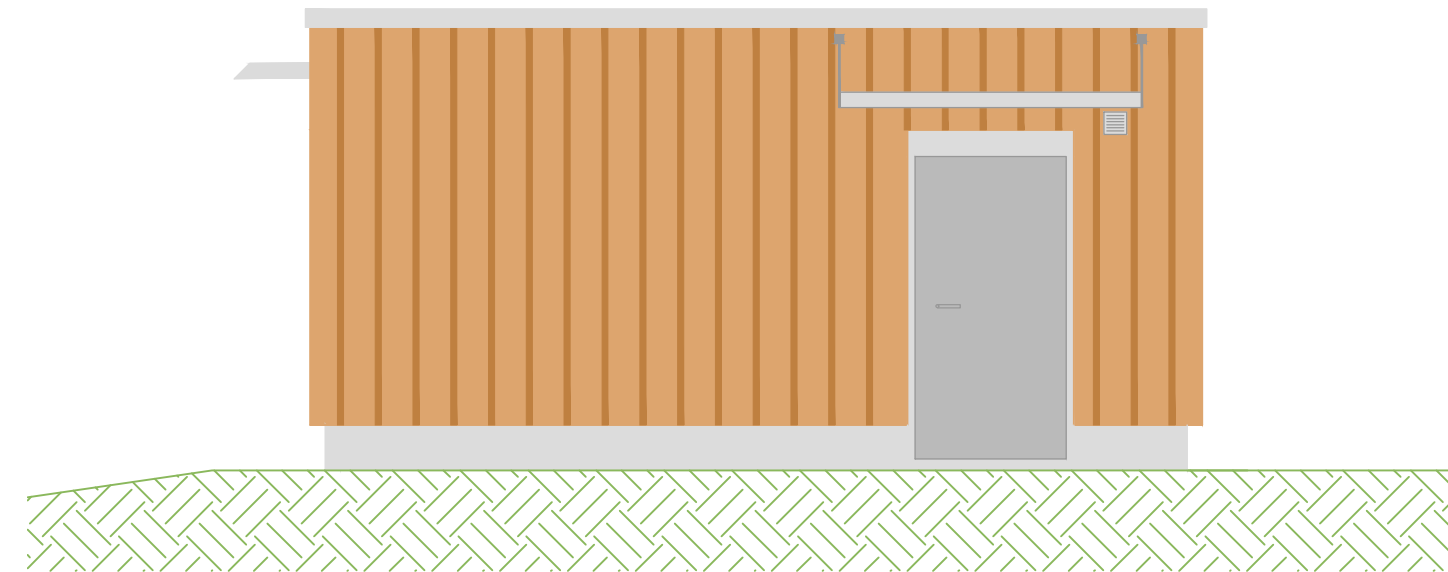

Ansicht Nord-West



Ansicht Süd-West



Ansicht Süd-Ost





# Sanierung Quellen Chämpfnerwald Ersatz Brunnenstube C-BS1

Baueingabe

Grundrisse und Schnitte, 1:50

Wetzikon den: .....

Die Bauherrschaft: Stadtwerke Wetzikon

Die Grundeigentümer: Kataster Nr. 10231  
Politische Gemeinde Wetzikon

Der Projektverfasser: Pini Gruppe AG, Rapperswil

M. Engeler

Projektverfasser: Pini Gruppe AG Schlüsselstrasse 12 CH-8645 Rapperswil-Jona Tel. +41 55 220 68 00 www.pini-group	Plan Nr.: 4209_33_102 Planformat: 60 x 105 Rev. - Datum 29.02.2024 Gez. GRUR Gepr. ENMA	Auftrags-Nr.: 4209 A B C
--	--	-----------------------------------

Bauherr: Stadtwerke Wetzikon, Schellenstrasse 22, 8620 Wetzikon, Tel. 044 934 41 41

Änderungsindex	Datum	Änderungsbeschreibung

## Legende

- Beton
- Füllbeton
- Magerbeton
- Humus
- Auffüllung mit geeignetem Aushubmaterial
- Rohrleitungen in Chromstahl
- Rohrleitungen in Polyethylen
- Rohrleitungen Entwässerung in Polyethylen
- Rohrleitungen Lüftung Chromstahl
- Rohrleitungen Entfeuchter

## Grundriss Rohrkeller

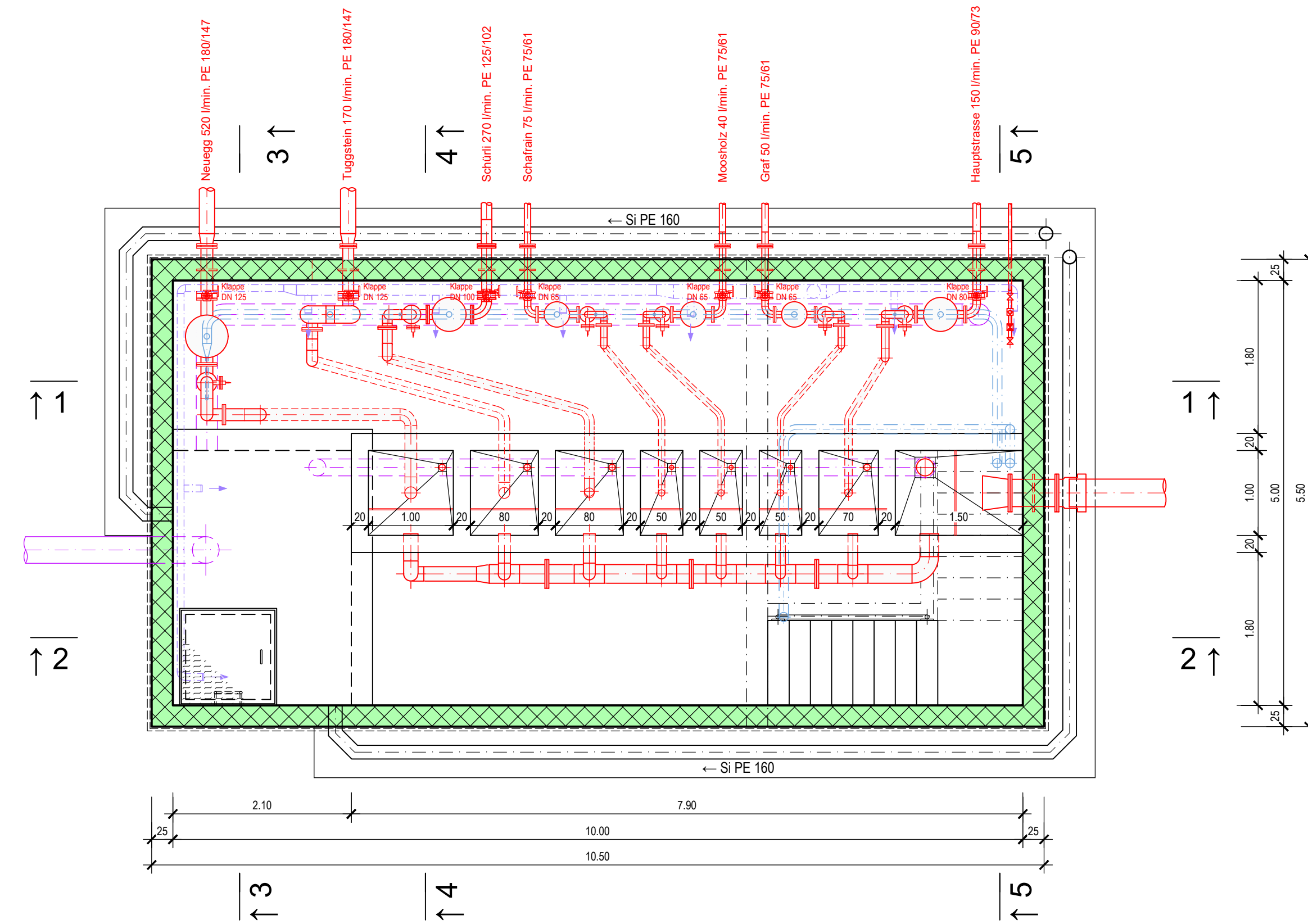

## Grundriss EG

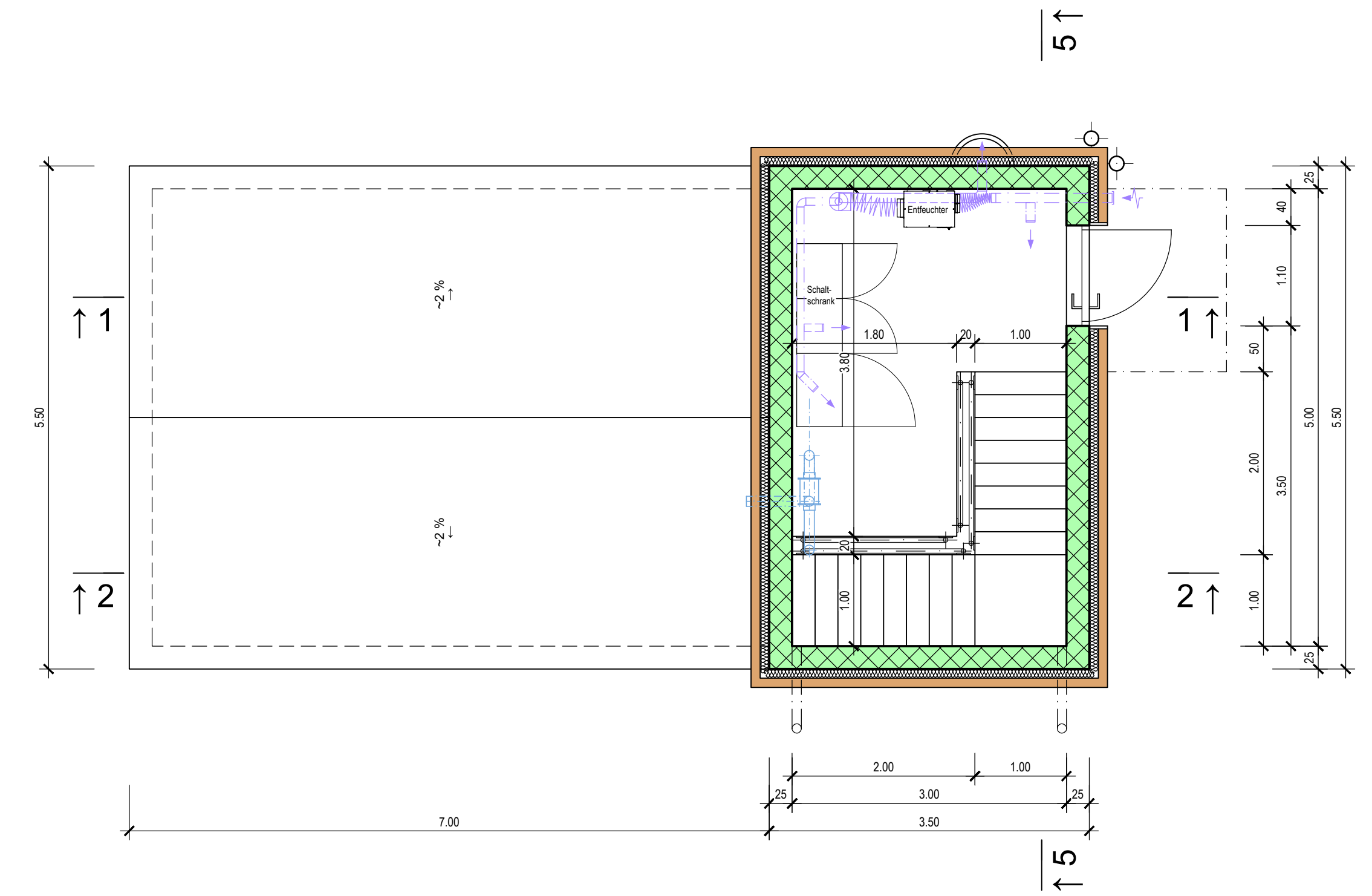

## Schnitt 1

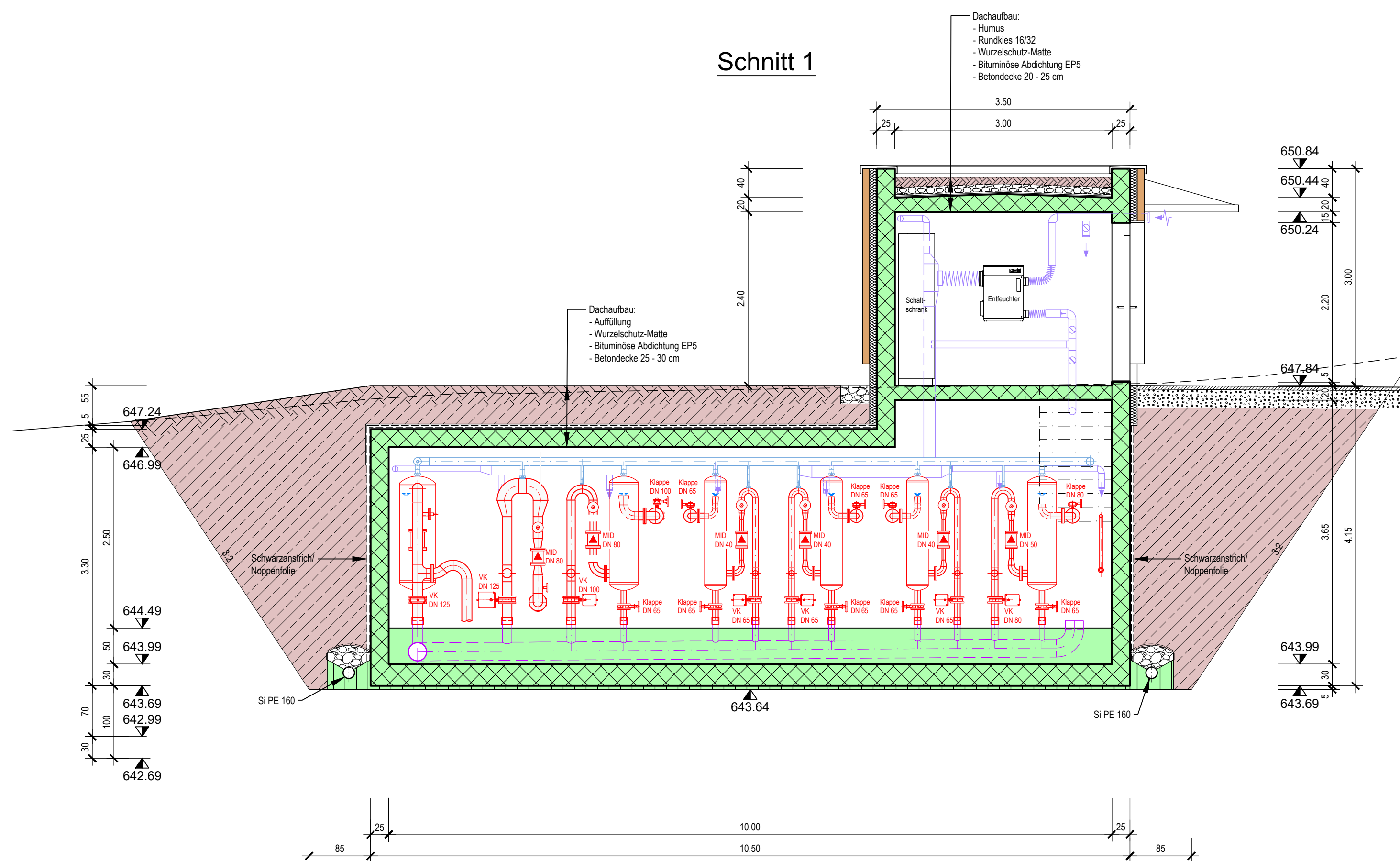

## Schnitt 5

